

副本

發文方式：紙本遞送

檔 號：

保存年限：

## 臺中市政府 函

地址：407662臺中市西屯區文心路二段588號

承辦人：工程員 黃宇明

電話：0422289111#69507

電子信箱：ming0810@taichung.gov.tw

407662

臺中市西屯區文心路2段588號

受文者：臺中市政府住宅發展工程處

發文日期：中華民國112年5月29日

發文字號：府授都住寓字第1120139295號

速別：普通件

密等及解密條件或保密期限：

附件：如主旨

主旨：檢送「臺中市113年度原有住宅無障礙設施改善申請計畫書」一份，請查照。

說明：依貴署112年5月18日營署管字第1121111259號函辦理。

正本：內政部營建署

副本：臺中市政府住宅發展工程處

# 市長 盧秀燕

本案依分層負責規定授權處長決行

# 臺中市 113 年度原有住宅無障礙設施改善申請計畫書



## 原有住宅改善無障礙設施申請補助表

申請機關		臺中市政府都市發展局	
主辦單位		單位主管：黃興駿 電話：04-22289111-69599 傳真：04-23285559 林宏全 電話：04-22289111-69502 傳真：04-23285559 徐榮鍾 電話：04-22289111-69504 傳真：04-23285559 承辦人員：丁菁怡 電話：04-22289111-69503 傳真：04-23285559	
計畫執行期間		民國 113 年 1 月 1 日起至民國 114 年 10 月 31 日止	
計畫名稱		臺中市 113 年度原有住宅無障礙設施改善申請計畫	
計畫內容摘要		一、原有住宅公寓大廈五層以下建築物共用部分改善無障礙設施及設置昇降設備符合無障礙住宅設計基準及獎勵辦法第三條設計基準者。 二、原有住宅公寓大廈共用部分改善無障礙設施符合無障礙住宅設計基準及獎勵辦法第三條設計基準者。	
經費需求		新臺幣 624.4 萬元	
規劃設計及 工程施工費	113 年度申 請補助款	504 萬元	
	中央補助款	352.8 萬元	
	地方配合款	151.2 萬元	
現勘審查費		4.4 萬元	
宣導推廣費		116 萬元	
檢附：一、申請計畫書乙份。 二、其他相關文件			
			
中 華 民 國 1 1 2 年 5 月 2 9 日			



## 臺中市 113 年度原有住宅改善無障礙設施申請計畫書

### 壹、 辦理依據

依據「無障礙住宅設計基準及獎勵辦法」及「113 年度補助直轄市及縣（市）政府辦理原有住宅無障礙設施改善計畫」辦理。

### 貳、 計畫目標

補助原有住宅公寓大廈建築物改善無障礙設施及增設昇降設備，提升住宅之無障礙居住品質：

- (一) 補助原有住宅公寓大廈 5 層以下建築物共用部分改善無障礙設施及設置昇降設備。
- (二) 補助原有住宅公寓大廈共用部分改善無障礙設施。

### 參、 申請資格

#### 一、 補助之對象：

住宅法施行前(民國一百零一年十二月三十日)領有建築物使用證明文件或實施建築管理前已建造完成之合法建築物。並符合以下資格之一：

- (一)、 集合住宅(但單一所有權人不予補助)。
- (二)、 住商混合且供住宅使用之比例達二分之一以上(但單一所有權人不予補助)。

#### 二、 優先補助原則：

- (一)、 現設籍住戶之年齡 65 歲以上、6 歲以下或領有身心障礙證明者。
- (二)、 公寓大廈管理組織經向本市各區公所報備有案，並獲書面通知需限期改善無障礙設施者。
- (三)、 其他非上述優先補助對象，依案件掛號順序，如超過當年度預算額度，其餘案件不予補助。

肆、 預定作業時程

預定自民國 113 年 3 月 1 日至 113 年 8 月 31 日間受理民眾申請，申請人應於受理申請期間檢具應備文件向本府都市發展局提出申請，於收件審核完畢後，以書面通知申請人審核結果並擇優優先補助。書面審查通過社區應依規進行相關建築許可後進行施工，施工完成後依程序檢具規定文件申請核撥補助經費。經勘檢小組或承辦人員辦理相關書面及現場勘查作業通過後辦理撥付(詳如下表)。

另申請「原有住宅公寓大廈五層以下建築物共用部分改善無障礙設施及設置昇降設備」之申請案如未於申請計畫書預定作業時程期限內(114 年度)取得相關建築許可或該許可有失效或經主管建築機關廢止之情形者，本府都市發展局得廢止其補助核准函。

工作期間 工作項目	113 年度										114 年度									
	3 月	4 月	5 月	6 月	7 月	8 月	9 月	10 月	11 月	12 月	1 月	2 月	3 月	4 月	5 月	6 月	7 月	8 月	9 月	10 月
公告受理	■	■	■	■	■	■														
書面審查 或召開審 查會議							■	■												
相關執照 許可申請									■	■										
工程施工											■	■	■	■						
申請核撥															■	■				
書面及現 勘審查																	■	■		
撥付經費 及結案																			■	■

伍、 經費需求與使用分配

一、 規劃設計及工程施作費部分

(單位：新臺幣/萬元)

補助項目	補助件數	補助金額	地方配合款	中央補助款	113 年度申請補助款
原有住宅公寓大廈共用部分改善無障礙設施 (上限 36 萬元)	2	72	21.6	50.4	72
原有住宅公寓大廈五層以下建築物共用部分改善無障礙設施及設置升降設備 (上限 216 萬元)	2	432	129.6	302.4	432
總計			151.2	352.8	504

二、 現勘審查費部分

(單位：新臺幣/元)

補助項目	件數	金額	113 年度申請補助款
原有住宅公寓大廈共用部分改善無障礙設施 (每件 2,000 元)	2	4,000	4,000
原有住宅公寓大廈五層以下建築物共用部分改善無障礙設施及設置升降設備 (每件 20,000 元)	2	40,000	40,000
總計			44,000



### 三、宣導推廣費

(單位：新臺幣/元)

補助項目	件數	金額	113 年度申請補助款
施作可行性評估 (每次 3,000 元)	120	360,000	360,000
宣導說明會 (每場次 10,000 元)	60	600,000	600,000
協助整合社區共識及 申請補助 (每案 100,000 元)	2	200,000	200,000
總計			1,160,000

### 陸、受理類別

受理類別為原有住宅公寓大廈共用部分。補助經費額度以不逾核准補助項目總經費百分之四十五為限，改善無障礙設施補助項目及補助金額上限如下表：

改善項目及金額		補助金額上限 (1 棟或 1 幢)	說明
無障礙設施項目	1. 室外通路	16 萬	1. 室外通路補助金額上限為 6 萬元。
	2. 避難層坡道及扶手		2. 避難層坡道及扶手補助金額上限為 5 萬元。
	3. 出入口		3. 出入口補助金額上限為 2 萬元。
	4. 室內通路走廊		4. 室內通路走廊補助金額上限為 3 萬元。
	5. 昇降設備	20 萬	補助改善昇降設備。
		200 萬	補助 5 層以下建築物設置昇降設備。
補助經費比例上限比例		45%	民眾自行負擔 55%。
補助無障礙設施改善		36 萬	補助金額上限。
補助 5 層以下建築物無障礙設施改善及設置昇降設備		216 萬	

說明：

- 一、本表無障礙設施項目為無障礙住宅設計基準內所定無障礙設施項目。
- 二、申請補助必須完全符合任一改善完成項目組合方案內全部無障礙設施項目。
- 三、「○」指該項目全部符合無障礙住宅設計基準。
- 四、「-」指該項目不改善，且不申請補助費用。
- 五、申請補助案件，其部分無障礙設施項目如已符合無障礙住宅設計基準者，不予補助該項目費用，得補助其他尚未改善無障礙設施項目。
- 六、原有住宅無障礙設施改善設計及施工簽證費用得納入補助總經費計算。

## 柒、 辦理流程

申請人應依申請補助計畫、竣工查驗及經費請領等三個階段依序檢附下列應備文件向本府都市發展局提出申請（書表如附件所示）。

### 一、 補助計畫階段應備具文件如下：

- (一) 申請書。
- (二) 補助計畫書：
  1. 建築物使用執照或原有建築物證明文件。
  2. 土地或建築物權利證明文件之同意書。
- (三) 設計建築師開業證明或室內裝修業專業設計技術人員登記證。
- (四) 無障礙設施補助項目總表。
- (五) 無障礙設施設計圖說：
  1. 設計圖說應包括工程種類圖樣及說明書應標示事項。
  2. 設計書圖應經依法登記開業建築師或室內裝修專業設計技術人員簽章負責。
  3. 工程經費估價表。
  4. 申請項目現況照片。
  5. 申請補助項目未曾受本府其他相關專案補助切結書。

### 二、 竣工查驗階段應備具文件如下：

- (一) 竣工查驗申請書。
- (二) 竣工查驗成果資料，內容如下：
  1. 補助核准函。
  2. 經依法登記開業建築師、營造業專任工程人員或室內裝修業專業施工技術人員簽章負責之無障礙設施查驗合格表。
  3. 無障礙設施改善成果報告。
  4. 經費支用表。
  5. 成果資料著作權讓與書。
  6. 其他經機關指定文件。
- (三) 改善工程合約書。

### 三、 經費請領階段應備具文件如下：

- (一) 經費請領申請書。
- (二) 竣工查驗審查通過公函。
- (三) 領款收據。
- (四) 經費支用表。
- (五) 申請人名義之國內金融機構帳戶存摺封面影本。
- (六) 原始支出憑證，依經費支用表所列順序排列。
- (七) 其他經機關指定之文件。

捌、 其他相關事項

機關承辦人員清冊，如下表：

單位	姓名	職稱	電子信箱	聯絡電話	傳真
住宅工程 發展處公 寓大廈管 理科	黃興駿	科長	hsj2009@taichung.gov.tw	04-22289111 ext69599	04-23285559
	林宏全	正工程 司	e5140@taichung.gov.tw	04-22289111 ext69502	
	徐榮鐘	股長	rjhsul005 @taichung.gov.tw	04-22289111 ext69504	
	丁菁怡	工程員	Ding1120414 @taichung.gov.tw	04-22289111 ext69503	

附圖一、原有住宅公寓大廈共用部分無障礙設施改善作業流程圖

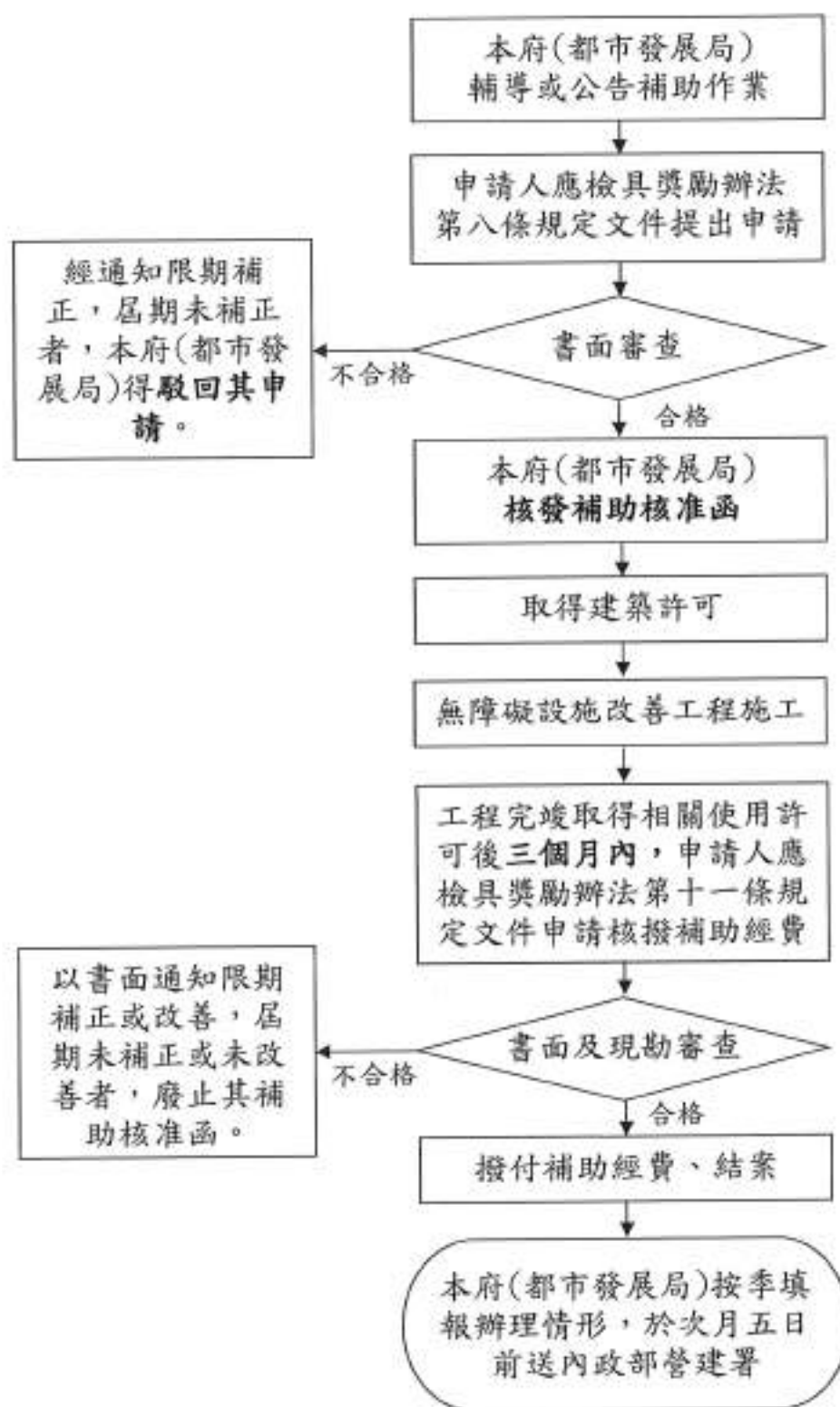

註：「無障礙住宅設計基準及獎勵辦法」簡稱「獎勵辦法」。

附件 1

1. 臺中市原有住宅無障礙設施改善補助經費申請書表

填表日期： 年 月 日

申請建築物 地址	_____區_____路(街)_____段_____巷 _____弄_____號_____樓之_____					
申請人 (單位)						
通訊地址	_____區_____路(街)_____段_____巷 _____弄_____號_____樓之_____					
聯絡人 姓名			聯絡電話			
計畫改善項目 (可複選)	<input type="checkbox"/>	1. 室外通路	<input type="checkbox"/>	2. 避難層坡道及扶手	<input type="checkbox"/>	3. 出入口
	<input type="checkbox"/>	4. 室內通路走廊	<input type="checkbox"/>	5. 昇降設備		
應備文件 (自我檢查)	<input type="checkbox"/> 1. 土地或建築物權利證明文件。 <input type="checkbox"/> 2. 建築物使用執照或原有合法建築物證明文件。 <input type="checkbox"/> 3. 經依法登記開業建築師或室內裝修業專業設計技術人員簽章負責之無障礙設施設計圖說。 <input type="checkbox"/> 4. 工程估價明細表。 <input type="checkbox"/> 5. 所有權人修繕同意書。 <input type="checkbox"/> 6. 土地所有權人同意比率表。 <input type="checkbox"/> 7. 合法建築物區分所有權人清冊及同意比率表。 <input type="checkbox"/> 8. 區分所有權人同意書。 <input type="checkbox"/> 9. 未曾接受相關補助及工程竣工查驗合格五年內不任意變更無障礙設施改善項目切結書。					

※注意事項：檢送之申請文件、支出相關證明文件有偽造、變造或隱匿等不實情事者，撤銷其原補助核准處分，並通知限期繳納已領取之補助費用。逾期不繳納者，依法移送強制執行，如涉及刑事責任者，移送司法機關辦理。

附件 2

2. 所有權人修繕同意書

所有權人修繕同意書

本人\_\_\_\_\_所有坐落於臺中市\_\_\_\_\_區

\_\_\_\_\_路(街)\_\_\_\_\_段\_\_\_\_\_巷\_\_\_\_\_弄

\_\_\_\_\_號\_\_\_\_\_樓之\_\_\_\_\_房屋乙戶，土地持分比率\_\_\_\_\_及合法建築物區

分所有權人持分比率\_\_\_\_\_，同意使用人

\_\_\_\_\_進行\_\_\_\_\_項目之修繕，向貴局申請原有住宅無障礙設施改善補

助，並遵守五年內不得變更、不得重複申請補助項目。

此致

臺中市政府都市發展局

所有權人： (簽章)

使用人： (簽章)

國民身分證統一編號：

戶籍地址：

通訊地址：

聯絡電話：

中 華 民 國 \_\_\_\_\_ 年 \_\_\_\_\_ 月 \_\_\_\_\_ 日

附件 3

3. 土地所有權人同意比率表

編號	地號	土地所有權人	土地持分比率	簽署同意
1				
2				
3				
4				
5				
6				
7				
8				
9				
10				
所有 權人 總計		人	持分比率總計	m <sup>2</sup>
同意比率			%	%

※如表列不敷使用，請自行增加。

※原有住宅公寓大廈共用部分，依無障礙住宅設計基準獎勵辦法第三條設計基準辦理無障礙設施改善應申請建造執照或雜項執照時，得以取得該建築基地共有人過半數及其應有部分合計過半數之同意文件，視為土地權利證明文件，但其應有部分合計逾三分之二者，其人數不予計算。

※原有住宅公寓大廈共用部分，依無障礙住宅設計基準獎勵辦法第三條設計基準辦理無障礙設施改善，不須申請建造執照、雜項執照、變更使用執照或室內裝修審查許可時，得以區分所有權人會議紀錄，視為土地或建築物權利證明文件。

附件 4

4. 合法建築物區分所有權人清冊及同意比率表

編號	建號	所有權人	持分比率	簽署同意
1				
2				
3				
4				
5				
6				
7				
8				
9				
10				
所有 權人 總計		人 持分比率總計	m <sup>2</sup>	人
同意比率			%	%

※表列若不敷使用，請自行增加。

※原有住宅公寓大廈共用部分，依無障礙住宅設計基準獎勵辦法第三條設計基準辦理無障礙設施改善應申請變更使用執照或室內裝修審查許可時，得以取得該（1）建築物區分所有權人過半數及其區分所有權比例合計過半數之同意文件，或（2）建築物區分所有權人其區分所有權比例合計超過三分之二之同意文件，或（3）區分所有權人會議紀錄，視為建築物權利證明文件。

※原有住宅公寓大廈共用部分，依無障礙住宅設計基準獎勵辦法第三條設計基準辦理無障礙設施改善，不須申請建造執照、雜項執照、變更使用執照或室內裝修審查許可時，得以區分所有權人會議紀錄，視為土地或建築物權利證明文件。



5. 區分所有權人同意書

區分所有權人同意書

一、 有關臺中市\_\_\_\_\_區\_\_\_\_\_路(街)\_\_\_\_\_段\_\_\_\_\_巷  
\_\_\_\_\_弄\_\_\_\_\_號\_\_\_\_\_樓之\_\_\_\_\_建築物申請無障礙設施改善補助案，本人  
同意依規定向貴局申請辦理，並同意費用依公共設施持分比率分攤，其實際所需  
負擔費用以核定之工程款項為準。

二、 本同意書，若有偽造文書情事，應自行負相關法律責任。

此致

臺中市政府都市發展局

同意人簽章： (簽章)

國民身分證統一編號：

建築物地址：

建物建號： 段 小段 建號

聯絡地址：

聯絡電話：

(註：請檢附同意人建物所有權狀影本或登記謄本)

中 華 民 國 \_\_\_\_\_ 年 \_\_\_\_\_ 月 \_\_\_\_\_ 日

附件 6

6. 未曾接受相關補助及工程竣工查驗合格五年內不任意變更無障礙設施改善項目切結書

<b>切結書</b>			
立切結人_____茲保證本所有之坐落於臺中市_____區			
_____路(街)_____段_____巷_____弄_____號_____樓之_____住宅，			
未曾接受其他機關(構)無障礙設施改善相關之補助款；且本人瞭解於工程竣工查驗合格後五年內不得任意變更受補助無障礙設施改善項目，並應善盡管理維護之責；致不符申請年度之無障礙住宅設計基準，倘經查不合於前述事項時，同意貴局停止補助並追回已補助費用，在此切結。			
此致			
臺中市政府都市發展局			
立切結書人：		(簽章)	
國民身分證統一編號：			
戶籍地址：			
通訊地址：			
連絡電話：			
中 華 民 國		年 月 日	

說明：明定補助經費申請書、同意書及切結書格式。

附件 7

7. 臺中市原有住宅無障礙設施改善補助經費核撥申請書表

填表日期： 年 月 日

申請案號		(本欄由執行機構填寫)					
申請建築物	申請代表人	姓名	身分證字號			電話	
		住址					
	管理委員會 (無者免填)	主委姓名	身分證字號			電話	
		管委會名稱					
	核備字號						
建築物概要	建築物名稱						
	使用執照字號 或合法房屋證明文件	<input type="checkbox"/> 使用執照字號： 年 月 日 字第 號 <input type="checkbox"/> 合法房屋證明： 年 月 日 字第 號函					
	樓層別	地上 層，地下 層					
	地址						
聯絡人	姓名					聯絡電話	
	聯絡地址					電子郵件	
申請內容	申請補助無障礙設施項目	<input type="checkbox"/>	1. 室外通路	<input type="checkbox"/>	2. 避難層坡道及扶手	<input type="checkbox"/>	3. 避難層出入口
		<input type="checkbox"/>	4. 室內通路走廊	<input type="checkbox"/>	5. 昇降設備	<input type="checkbox"/>	6. 輪椅昇降台
	改善完成項目組合	<input type="checkbox"/> A組 <input type="checkbox"/> B組		核定金額 (新臺幣)	總金額： 申請補助金額： ( %)		
	核定改善完成期限	年 月 日					
申請資料自我檢核	應備文件						
	<input type="checkbox"/> 1. 核定補助經費、期程公函 <input type="checkbox"/> 2. 經費支用表 <input type="checkbox"/> 3. 無障礙設施設計圖說(應與成果照片編號對應) <input type="checkbox"/> 4. 改善成果照片 <input type="checkbox"/> 5. 成果資料光碟(照片請另單獨存放成影像檔) <input type="checkbox"/> 6. 成果資料著作權讓與書 <input type="checkbox"/> 7. 改善工程合約書 <input type="checkbox"/> 8. 個人資料使用同意書1份						
※注意事項： 1. 檢送之申請文件、支出相關證明文件有偽造、變造或隱匿等不實情事者，撤銷其原補助核准處分，並通知限期繳納已領取之補助費用。逾期不繳納者，依法移送強制執行，如涉及刑事責任者，移送司法機關辦理。 2. 申請代表人為管理負責人非管委會時屆時補助款仍須列所得						申請人： 日期： 年 月 日	

附件 8

8. 原有住宅公寓大廈共用部分無障礙設施查驗合格表

執照號碼	檢查日期	年	月	日																		
建築地址	區 路(街) 段 巷 弄 號 樓之																					
無障礙設施項目	檢查項目基準			檢查結果																		
1. 室外通路	應符合建築物無障礙設施設計規範(二零三室外通路)之規定。																					
2. 避難層坡道及扶手	A. 避難層坡道及扶手應具連續性。																					
	B. 坡道淨寬度不得小於九十公分。																					
	C. 無障礙通路高差在零點五公分至三公分者，應作二分之一之斜角處理。																					
	D. 無障礙通路高差在三公分以上者，應設坡道：																					
	a. 扶手：坡道兩端平臺高低差大於二十公分者，應設置扶手。但坡道為路線斜坡，設置扶手會影響直行通路者，無須設置扶手。																					
	b. 防護：坡道兩端平臺高低差大於二十公分者，未鄰牆側應設置高五公分以上之防護線。																					
	c. 中間平臺：坡道兩端高差大於七十五公分者，因空間受限，且坡道兩端高差不大於一百二十公分及坡度小於十二分之一者，得不受坡道中間增設平臺之限制。																					
	d. 坡度：坡道因空間受限，坡度得依下表設置，並標示需由人員協助上下坡道的標誌，且應視需要設置服務鈴。																					
	<table border="1"> <tr> <td>高低差 (公分)</td> <td>七十五以下</td> <td>五十以下</td> <td>三十五以下</td> <td>二十五以下</td> <td>二十以下</td> <td>十二以下</td> <td>八以下</td> <td>六以下</td> </tr> <tr> <td>坡度</td> <td>十分之一</td> <td>九分之一</td> <td>八分之一</td> <td>七分之一</td> <td>六分之一</td> <td>五分之一</td> <td>四分之一</td> <td>三分之一</td> </tr> </table>			高低差 (公分)	七十五以下	五十以下	三十五以下	二十五以下	二十以下	十二以下	八以下	六以下	坡度	十分之一	九分之一	八分之一	七分之一	六分之一	五分之一	四分之一	三分之一	
	高低差 (公分)	七十五以下	五十以下	三十五以下	二十五以下	二十以下	十二以下	八以下	六以下													
坡度	十分之一	九分之一	八分之一	七分之一	六分之一	五分之一	四分之一	三分之一														
E. 除 A 至 D 之規定外，應符合建築物無障礙設施設計規範(二零六坡道及二零七扶手)之規定。																						
3. 避難層出入口	A. 出入口平臺淨寬與出入口同寬，淨深不得小於一百二十公分。																					
	B. 出入口緊鄰騎樓，平臺坡度不得大於四十分之一。																					
	C. 除 A 及 B 之規定外，應符合建築物無障礙設施設計規範(二零五出入口)之規定。																					
4. 室內通路走廊	應符合建築物無障礙設施設計規範(二零四室內通路走廊)之規定。																					
5. 昇降設備	昇降設備之設置，應符合下列規定：																					
	A. 機廂尺寸：出入口淨寬不得小於八十公分，機廂深度不得小於一百一十公分。																					

	B. 引導：昇降機設有點字之呼叫鈕前方三十公分處之地板，應作三十公分乘以六十公分之不同材質處理。	
	C. 點字：呼叫鈕及直式操作盤，按鍵左邊應設置點字。	
	D. 標示：昇降機外部應設置無障礙標誌。現存無障礙標誌與建築物無障礙設施設計規範未完全相同者，無須改善。但採用「殘障電梯」或其他不常用詞者，應予改善。	
	E. 除A至D之規定外，應符合建築物無障礙設施設計規範（第四章昇降設備）之規定。	
<p>填表說明：</p> <ol style="list-style-type: none"> <li>執照號碼為依據各案應申請建造執照、雜項執照、變更使用執照或室內裝修審查許可等，填具其執照號碼。</li> <li>檢查結果：是○，否×，無此項／</li> <li>申請原有住宅無障礙設施改善補助經費者，應依核定無障礙設施設計圖說施工；如有興工前或施工中變更設計時，應備具變更後之無障礙設施設計圖說及工程估價明細表，經直轄市、縣（市）主管機關核定補助經費額度及竣工期限。</li> <li>若需檢附文件、照片或相關說明書，請附註說明之。</li> </ol>		
<p>檢查簽證結果：</p> <p><input type="checkbox"/>各檢查項目均符合規定。</p> <p><input type="checkbox"/>部分檢查項目不符合規定，已改善完成。</p> <p><input type="checkbox"/>檢查項目不符合規定。</p>		
<p>專業檢查人員：</p> <p><input type="checkbox"/>建築師</p> <p><input type="checkbox"/>營造業專任工程人員</p> <p><input type="checkbox"/>室內裝修業專業施工技術人員</p>	<p>檢查人姓名</p>	
	<p>認可證字號</p>	
		<p>(簽章)</p>

附件 9

9. 原有住宅無障礙設施改善成果報告

(一) 建築物整體照片		製表日期： 年 月 日	
施工前 (照片尺寸 30*30) 黏貼照片	施工前 (照片尺寸 30*30) 黏貼照片	施工中 (照片尺寸 30*30) 黏貼照片	施工中 (照片尺寸 30*30) 黏貼照片
施工前 (照片尺寸 30*30) 黏貼照片	施工前 (照片尺寸 30*30) 黏貼照片	施工前 (照片尺寸 30*30) 黏貼照片	施工前 (照片尺寸 30*30) 黏貼照片

※提報注意事項：

1. 照片黑白或彩色皆可，主要以清晰為原則，並請多角度拍攝再依序浮貼。

2. 表列若不敷使用，請自行增加。

(二) 無障礙設施改善項目表				
編號	改善設施項目組合	改善方式	改善期程	備註
1			年 月 日 至 年 月 日 共 月	
2			年 月 日 至 年 月 日 共 月	
3			年 月 日 至 年 月 日 共 月	
4			年 月 日 至 年 月 日 共 月	
5			年 月 日 至 年 月 日 共 月	
6			年 月 日 至 年 月 日 共 月	
7			年 月 日 至 年 月 日 共 月	

※提報注意事項：

1. 本表編號填列方式請依照無障礙住宅設計基準之「設施項目」及「設計基準」填寫；例如，室外引導通路之無障礙引導設施不合格。
2. 非列於本次申請補助之項目，不予審查。

3. 表列若不敷使用，請自行增加。

(三) 無障礙設施改善照片			
施工前 (照片尺寸 3*5)	黏貼照片	施工中 (照片尺寸 3*5)	黏貼照片
施工前 (照片尺寸 3*5)	黏貼照片	施工前 (照片尺寸 3*5)	黏貼照片

※提報注意事項：

1. 請依照表(二)申請無障礙設施改善項目提報，並勿缺項，以上設置之設施設備，如未檢附現況照片或無法辨識合格與否，視同未設置。
2. 照片黑白或彩色皆可，主要以清晰為原則，並請多角度拍攝再依序浮貼，以利辨識合格與否。
3. 表列若不敷使用，請自行增加。



**(四) 無障礙設施改善相關竣工書圖**

原有住宅無障礙設施改善工程竣工圖為請領使用許可時檢附之 A1 全部竣工圖副本（所有圖面應有建築師事務所蓋大小章，其圖面必須有二維條碼），且竣工圖需檢附電子檔，其圖面必須有建築師或事務所電子簽章。

**(五) 使用執照或昇降設備使用許可證影本或經本府建築主管機關認定之證明文件。**

附件 10

10. 臺中市原有住宅無障礙設施改善補助經費核撥申請書表

填表日期： 年 月 日

申請人(單位)			
申請建築物地址		區 路(街) 段 巷 弄 號 樓之	
聯絡人姓名		聯絡電話	
聯絡人身分		<input type="checkbox"/> 所有權人 <input type="checkbox"/> 所有權人親屬 <input type="checkbox"/> 住戶	
通訊地址		區 路(街) 段 巷 弄 號 樓之	
工程名稱			
主要施工項目 (可複選)		<input type="checkbox"/> 1. 室外通路 <input type="checkbox"/> 2. 避難層坡道及扶手 <input type="checkbox"/> 3. 避難層出入口 <input type="checkbox"/> 4. 室內通路走廊 <input type="checkbox"/> 5. 昇降設備	
設計單位			
工程承攬廠商			
施工期程		年 月 日至 年 月 日	
經費項目	總工程費	元	佔總工程費百分比 %
	核准補助經費	元	佔總工程費百分比 %
	自籌費用	元	佔總工程費百分比 %
請款入帳銀行		銀行 分行 帳號： 戶名：	

※注意事項：

1. 檢送之申請文件、支出相關證明文件有偽造、變造或隱匿等不實情事者，撤銷其原補助核准處分，並通知限期繳納已領取之補助費用。逾期不繳納者，依法移送強制執行，如涉及刑事責任者，移送司法機關辦理。
2. 原有住宅無障礙設施改善補助申請核撥應備具文件：申請書、補助核准函、無障礙設施改善工程合約書、經依法登記開業建築師、營造業專任工程人員或室內裝修業專業施工技術人員簽章負責之無障礙設施查驗合格表及其他經中央主管機關指定文件。

11. 領款收據

領 據

茲收到臺中市政府補助經費共計：新臺幣\_\_\_\_萬\_\_\_\_仟\_\_\_\_佰\_\_\_\_拾  
\_\_\_\_元整，此據證明無訛。(備註：壹, 貳, 參, 肆, 伍, 陸, 柒, 捌, 玖, 零)

此致

臺中市政府都市發展局

具領人(申請代表人):

姓名: \_\_\_\_\_ (簽名蓋章)

國民身分證統一編號: \_\_\_\_\_

聯絡電話: \_\_\_\_\_

戶籍地址: \_\_\_\_\_ 縣(市) \_\_\_\_\_ 區 \_\_\_\_\_ 里 \_\_\_\_\_ 鄰 \_\_\_\_\_ 路(街) \_\_\_\_\_ 段  
\_\_\_\_\_ 巷 \_\_\_\_\_ 弄 \_\_\_\_\_ 號 \_\_\_\_\_ 樓之 \_\_\_\_\_ (詳填)

請將補助款項撥入帳戶

戶名: \_\_\_\_\_

銀行別(含分行): \_\_\_\_\_ 銀行 \_\_\_\_\_ 分行

帳號: \_\_\_\_\_

管委會印

代表  
人印

具領人國內金融機構帳戶存摺封面影本

中 華 民 國 \_\_\_\_\_ 年 \_\_\_\_\_ 月 \_\_\_\_\_ 日